



PROPOSTA DE ADESÃO AO **Plano de Saúde Unimed**

CUIDAR DE VOCÊ. ESSE É O PLANO.

Unimed 
Santa Catarina



114 mil

MÉDICOS COOPERADOS



350

COOPERATIVAS



Sobre a Unimed

A Unimed é a maior experiência cooperativista na área de saúde do mundo e também a maior rede de assistência médica do Brasil, presente em 84% do território nacional. Uma empresa que tem mais de 40 anos de história!

Hoje o sistema é composto por mais de 350 cooperativas médicas, que prestam assistência para mais de 19 milhões de clientes e 73 mil empresas em todo país. Clientes Unimed contam com mais de 114 mil médicos, 5,6 mil somente em Santa Catarina, 3.025 hospitais credenciados. Por tudo isso, também é a mais lembrada. São 19 anos consecutivos como Top of Mind, desde que a categoria foi criada.

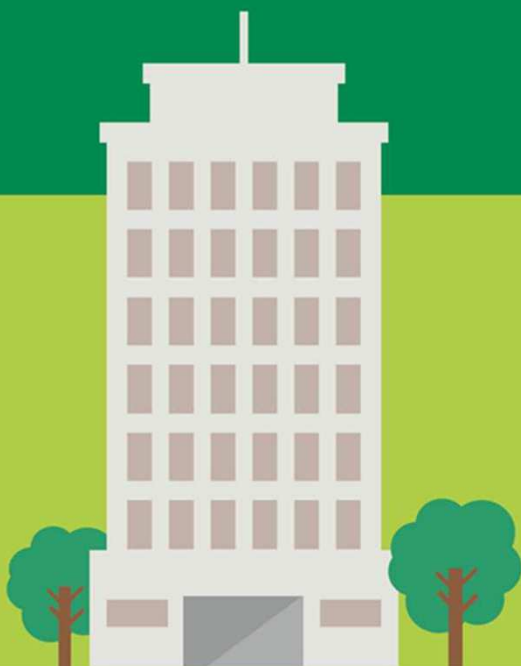

PRESENTE EM
84%
DO TERRITÓRIO NACIONAL

ANS - nº 355691

Vantagens de ser beneficiário Unimed

- **Rede Credenciada ampla e qualificada:**

Maior rede de Assistência médica do Brasil, através de suas 353 cooperativas.

- **Fundo de Extensão Assistencial (FEA):**

Trata-se de um benefício extensivo aos dependentes em caso de óbito do titular, onde terão direito de até 3 anos de isenção das mensalidades.

- **Remoção Terrestre e Aérea:**

Serviço adicional de remoção médica terrestre e aérea de emergência disponível 24 horas por dia.

- **Aplicativo:**

Um aplicativo onde o beneficiário tem acesso à diversos serviços, como: cartão virtual, autorização de exames, despesas médicas, resultados de exames, guia médico, 2ª via de boleto, demonstrativo de IR, etc.

- **Central de Marcação de Consultas:**

Serviço de atendimento exclusivo para marcação de consultas e exames, através do número: **0800 645 0550**.

CUIDAR DE VOCÊ. ESSE É O PLANO.

Unimed
Santa Catarina

ANS - nº 355691



Vantagens de ser beneficiário Unimed

- **Autorização facilitada:**

Basta encaminhar a foto do cartão Unimed e do pedido médico para o nosso WhatsApp **(47) 99234 2554**, não se esqueça de informar a cidade e o prestador onde deseja realizar o atendimento.

- **Programas de Atenção à Saúde:**

Descobrir e entender o perfil de saúde dos beneficiários, categorizando-os de acordo com níveis de riscos e ingressando-os diretamente em alguns dos programas focados no monitoramento.

CUIDAR DE VOCÊ. ESSE É O PLANO.

Unimed 
Santa Catarina

ANS - nº 355691



Proposta de Contratação Unimed

TABELA DE PREÇOS - UNIMED SANTA CATARINA

	UNIFLEX OESTE	UNIFLEX ESTADUAL		UNIFLEX NACIONAL	
	COPART 50%	COPART 50%		COPART 50%	
ACOMODAÇÃO	7348 - ENFERMARIA	7349 - ENFERMARIA	7350 - APARTAMENTO	7351 - ENFERMARIA	7352 - APARTAMENTO
FAIXA ETÁRIA	ANS: 471.090/14-8	ANS: 435.176/01-2	ANS: 435.179/01-7	ANS: 435.191/01-6	ANS: 435.194/01-1
00 a 18	R\$ 163,02	R\$ 189,48	R\$ 246,11	R\$ 224,96	R\$ 294,57
19 a 23	R\$ 200,49	R\$ 233,07	R\$ 302,72	R\$ 276,70	R\$ 362,35
24 a 28	R\$ 247,79	R\$ 288,02	R\$ 374,10	R\$ 341,95	R\$ 447,79
29 a 33	R\$ 291,78	R\$ 339,18	R\$ 440,55	R\$ 402,67	R\$ 527,30
34 a 38	R\$ 342,32	R\$ 397,91	R\$ 516,86	R\$ 472,40	R\$ 618,64
39 a 43	R\$ 397,76	R\$ 462,34	R\$ 600,53	R\$ 548,90	R\$ 718,80
44 a 48	R\$ 456,42	R\$ 530,53	R\$ 689,12	R\$ 629,88	R\$ 824,84
49 a 53	R\$ 539,55	R\$ 627,14	R\$ 814,60	R\$ 744,59	R\$ 975,05
54 a 58	R\$ 658,49	R\$ 765,44	R\$ 994,24	R\$ 908,76	R\$ 1.190,04
Acima de 59	R\$ 891,61	R\$ 1.036,40	R\$ 1.346,18	R\$ 1.230,47	R\$ 1.611,30
PRÓXIMO REAJUSTE	AGOSTO/2023				

Data base para reajuste contratual – A data base para o reajuste contratual será a data de assinatura do contrato celebrado entre operadora e a administradora de benefícios, que neste caso se deu em AGOSTO independente da data de inclusão do Associado Titular e seus dependentes.

CUIDAR DE VOCÊ. ESSE É O PLANO.

Unimed
Santa Catarina

ANS - nº 355691

Proposta de Contratação Unimed

ENTENDA O PLANO DE SAÚDE

Modalidade do plano

Plano em pré pagamento (com mensalidade), de acordo com a faixa etária e possui coparticipação para consultas e exames.

Cobertura

Cobertura de acordo com o rol de procedimentos disponibilizado pela Agência Nacional de Saúde, vigente a época do evento.

Abrangência

Oeste: Plano valido para um grupo de municípios da região oeste. No atendimento verifique se sua cidade consta nesse produto.

Estadual: Abrangência estendida à rede Unimed cadastrada no estado. Plano Uniflex Estadual 50%.

Nacional: Abrangência a nível nacional. Plano Uniflex Nacional 50%.

Obs. Lembrando que os planos oeste e estadual, possui cobertura para atendimento de urgência e emergência em todo o território Nacional.

CUIDAR DE VOCÊ. ESSE É O PLANO.

Unimed
Santa Catarina

ANS - nº 355691

Proposta de Contratação Unimed

ENTENDA O PLANO DE SAÚDE

Coparticipação

Participação financeira no custo das consultas e exames conforme tabela Unimed, com um limite máximo de R\$ 222,90 por procedimento. Para internações e cirurgias não há coparticipação.

Carência

Carência é o período entre a efetivação da adesão e o momento em que você pode realizar determinado procedimento coberto pelo plano. Abaixo a tabela com os procedimentos (coberturas) e os prazos de carências.

Coberturas	Carências
Urgência e Emergência	24horas
Consultas Médicas	30dias
Análises clínicas e exames simples	30dias
Fisioterapias	90dias
Exames de alta complexidade	180dias
Internações clínicas, cirúrgicas e psiquiátricas	180dias
Todas as demais coberturas	180dias
Parto a termo e cesáreas	300dias

Cobertura Parcial Temporária (CPT)

Caso algum beneficiário entre no plano com alguma doença ou lesão pré-existente o mesmo ficará suspenso pelo prazo de 24 meses da cobertura de eventos cirúrgicos, leitos de alta tecnologia e procedimentos de alta complexidade, relacionados às doenças ou lesões pré-existentes

CUIDAR DE VOCÊ. ESSE É O PLANO.

Unimed
Santa Catarina

ANS - nº 355691

Proposta de Contratação Unimed

DOCUMENTOS PARA ADEÇÃO

TITULAR

- a) RG e CPF
- b) Vínculo associativo
- c) Comprovante de residência – atualizado
- d) CNS (Cartão Nacional de Saúde)

CÔNJUGE/COMPANHEIRO

- a) RG e CPF
- b) Certidão de casamento
- c) CNS (Cartão Nacional de Saúde)
- d) Declaração de União Estável, feita em cartório ou Escritura Pública Declaratória de União Estável.

FILHO/ENTEADO ATÉ 24 ANOS INCOMPLETOS

- a) RG e CPF
- b) CNS (Cartão Nacional de Saúde)
- c) Certidão de nascimento (quando não possuir RG)
- d) Cartão de Vacina (menores de 02 anos)
- e) Certidão de casamento, ou união estável do casal titular (caso for enteado)

FILHO INVÁLIDO/CURATELADO

- a) RG e CPF
- b) CNS (Cartão Nacional de Saúde)
- c) Certidão de nascimento (quando não possuir RG)
- d) Cartão de Vacina (menores de 02 anos)
- e) Certidão de invalidez emitida pelo INSS (no caso de filhos inválidos)
- f) Documento de decisão Judicial que comprove a curatela. (no caso de curatelado)

CUIDAR DE VOCÊ. ESSE É O PLANO.



CUIDAR DE VOCÊ. ESSE É O PLANO.

Unimed 
Santa Catarina

ANS - nº 355691